



Superficie útil de vivienda 77,37m²
 Superficie construida cerrada de vivienda 93,77m²
 Superficie construida de vivienda con P.P.Z.C. 116,71m²
 Superficie construida de espacios exteriores 195,18 m²

Superficie útil de vivienda Decreto 218/2005 85,11m²
 Superficie construida de vivienda Decreto 218/2005 126,09m²
Superficies definidas en el DECRETO 218/2005, de 11 de octubre, por el que se aprueba el Reglamento de información al consumidor en la compraventa y arrendamiento de viviendas en Andalucía



Be Grand®
 El Limonar

RMS 28, VIVIENDA C

MÁS INFORMACIÓN:

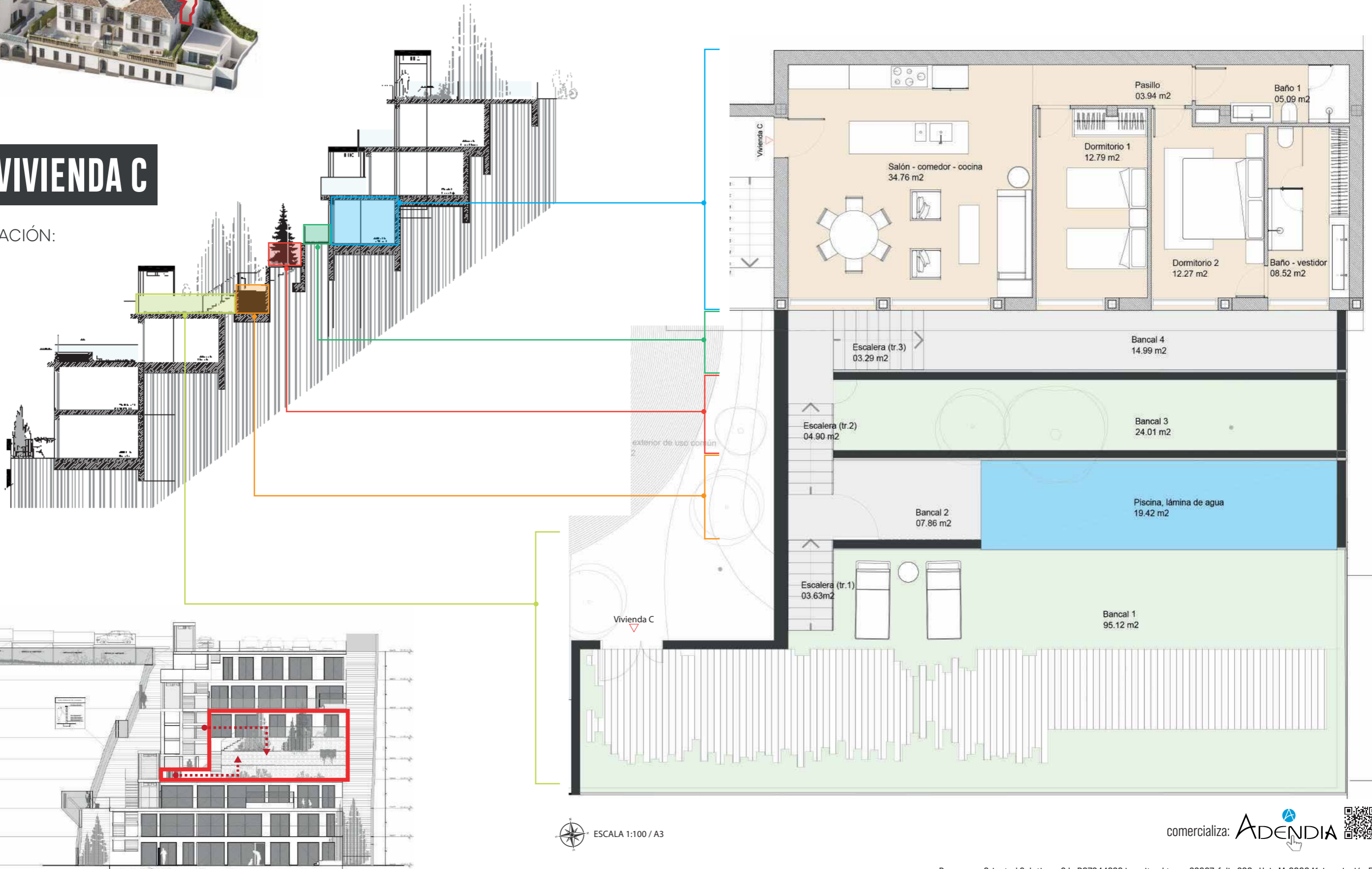

ESCALA 1:100 / A3

comercializa: **ADENDIA**

