



Superficie útil de vivienda 126,50 m²
 Superficie construida cerrada de vivienda 161,85 m²
 Superficie construida de vivienda con P.P.Z.C. 186,02 m²

Superficie útil de vivienda Decreto 218/2005 128,93 m²
 Superficie construida de vivienda Decreto 218/2005 188,45 m²
Superficies definidas en el DECRETO 218/2005, de 11 de octubre, por el que se aprueba el Reglamento de información al consumidor en la compraventa y arrendamiento de viviendas en Andalucía

Superficie construida de espacios exteriores 04,85 m²



Be Grand®
El Limonar

SR 13, VIVIENDA SEGUNDO B

MÁS INFORMACIÓN:

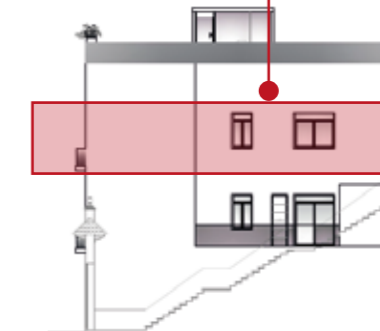
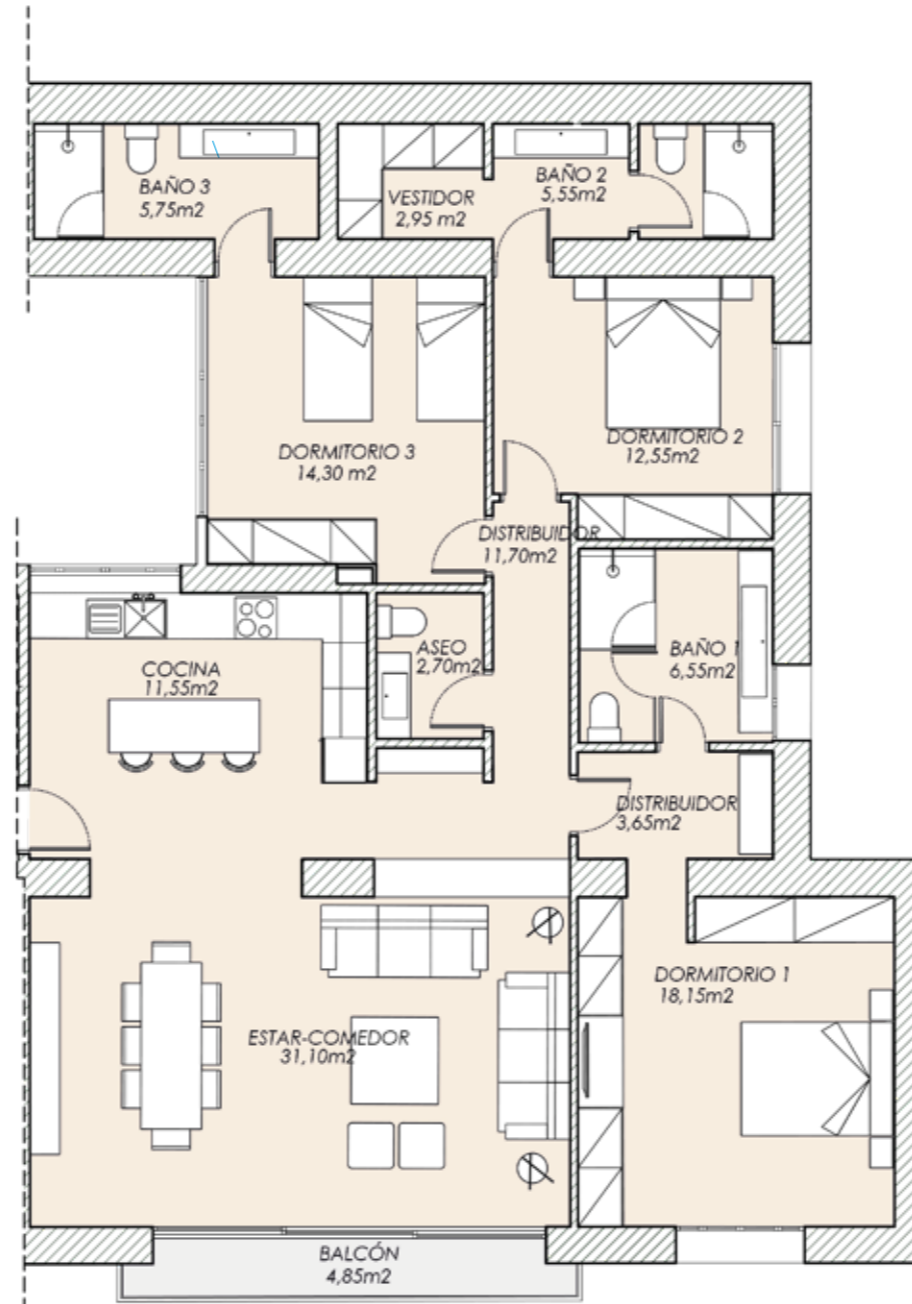

ESCALA 1:100 / A3

comercializa: **ADENIA**  