



Superficie útil de vivienda	130,00 m ²	Superficie útil de vivienda Decreto 218/2005	142,58 m ²
Superficie construida cerrada de vivienda	168,75 m ²	Superficie construida de vivienda Decreto 218/2005	207,72 m ²
Superficie construida de vivienda con P.P.Z.C.	203,14 m ²	<small>Superficies definidas en el DECRETO 218/2005, de 11 de octubre, por el que se aprueba el Reglamento de información al consumidor en la compraventa y arrendamiento de viviendas en Andalucía</small>	
Superficie útil de espacios exteriores	25,15 m ²		



Be Grand®
El Limonar

SR 13, VIVIENDA PRIMERO B

MÁS INFORMACIÓN:

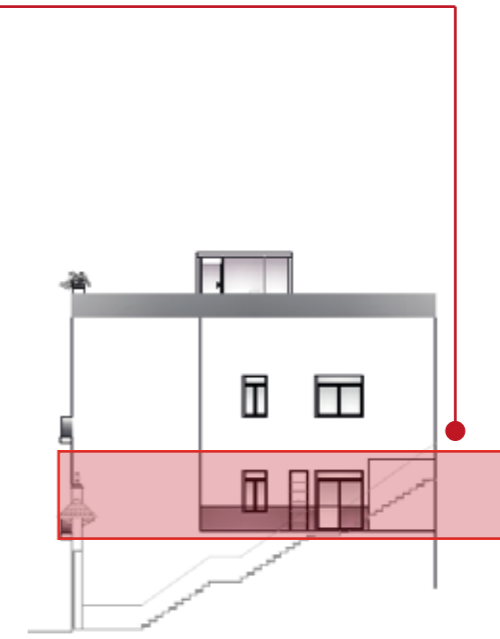
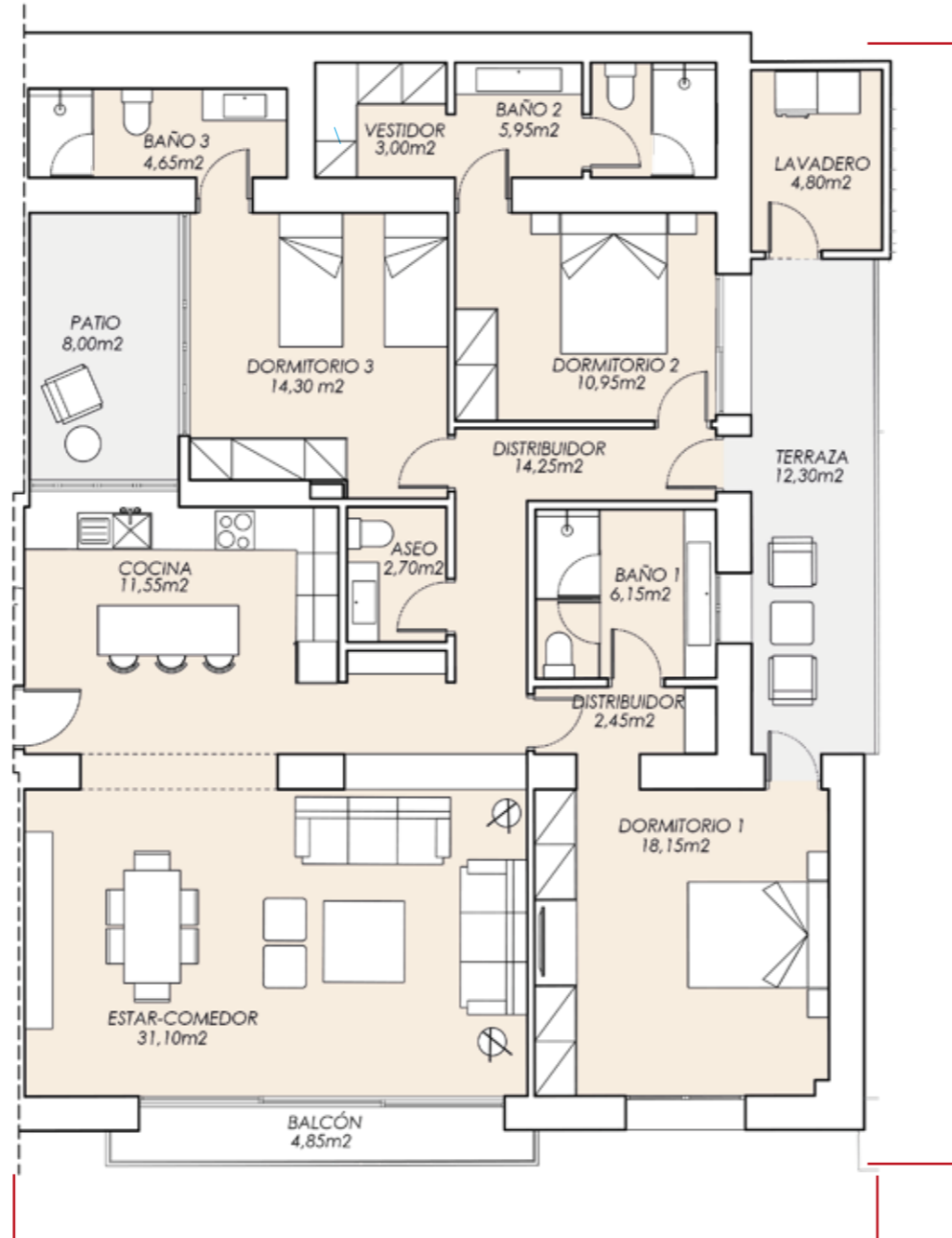

ESCALA 1:100 / A3

comercializa: **ADEN'DIA**